

COMUNE DI SANTARCANGELO DI ROMAGNA

PROVINCIA DI RIMINI

Piano Urbanistico Attuativo ITALPACK srl
Ambito APC.N 2.4 - Via Emilia Ovest -
per l'attuazione di interventi edilizi di ampliamento
di attività manifatturiere e assimilabili
in Santarcangelo di Romagna, via Emilia, via A.Costa.

COMMITTENTE: ITALPACK srl

Via A.Costa n.106 - Santarcangelo di R.

PROGETTISTA: Arch. GUERRINO PAGANELLI

Via Portici Torlonia n.16 - Santarcangelo di R.

ELABORATO: Tav.13 - Inserimento urbanistico,
Viste prospettiche e Rendering

DATA ELABORAZIONE: MARZO 2020



VISTA DIREZIONE RIMINI DA VIA EMILIA - STATO DI FATTO



VISTA DIREZIONE RIMINI DA VIA EMILIA - PROGETTO



VISTA DIREZIONE SAVIGNANO DA VIA EMILIA - STATO DI FATTO



VISTA DIREZIONE SAVIGNANO DA VIA EMILIA - PROGETTO

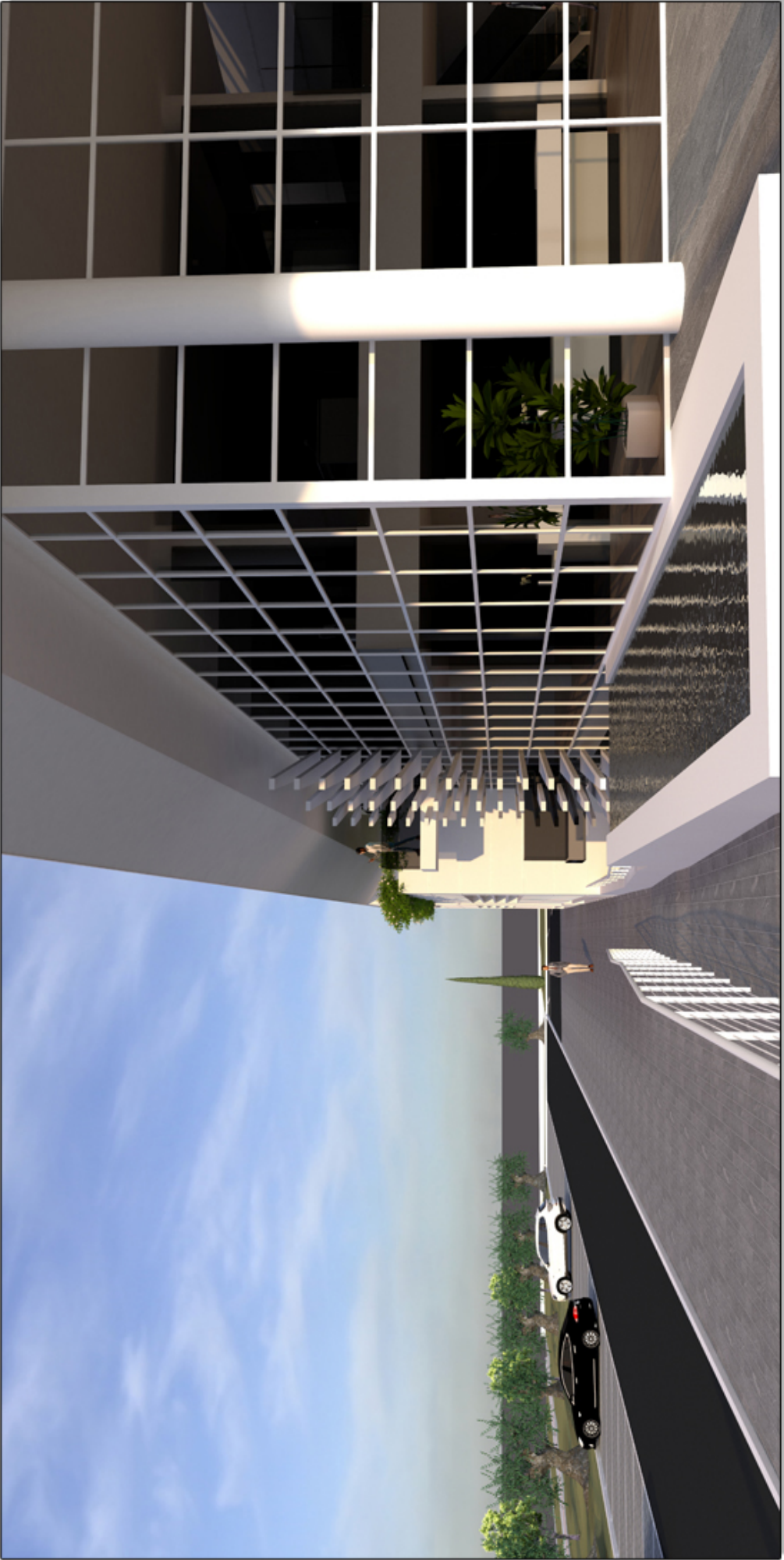

VISTA DELLO SPECCHIO D'ACQUA DALL'INGRESSO



VISTA RAMPA D'INGRESSO



VISTA GENERALE LATO NORD